мы аккредитованы в Домклик

ДомоПроект.com
Комфортные дома для каждого

Баня ДПК-146

+7(812) 467-83-50
info@domoproekt.com

Санкт-Петербург, В.О.,
Шкиперский проток, д.14 к.1, литер «В»,
БЦ «Прибой», офис 205.

мы аккредитованы в Домклик

ДомоПроект.com
Комфортные дома для каждого

Стоимость проекта: 35600 руб.

Стоимость строительства: 49 000 руб. за 1 $м^2$

Характеристики

Общая площадь: 89.32 m^2

Глубина дома: 9 m

Ширина дома: 11 m

Этажность: 1

Кладовая: 1

Терраса : 1

Технология: Бревенчатые дома

+7(812) 467-83-50
info@domoproekt.com

Санкт-Петербург, В.О.,
Шкиперский проток, д.14 к.1, литер «В»,
БЦ «Прибой», офис 205.

Описание проекта

Проект одноэтажной загородной бани из оцилиндрованного бревна общей площадью 89.32 кв.м.

Традиционная бревенчатая баня достаточно большой площади, включающая в себя набор всех необходимых для банного отдыха помещений – прекрасный выбор, если вы ищите проект бани, в которой можно отдохнуть большой компанией. Баня выполнена из оцилиндрованного бревна в естественном для дерева цвете, украшена рубленой угловой террасой и станет прекрасным дополнением к вашему дому или же прекрасно будет смотреться как одиночное строение на загородном земельном участке.

Банной зоне отведено достаточно площади: тут реализованы обширная душевая,вместительная парная и удобный санузел. Дополняет эту зону просторная комната отдыха, в которой можно организовать кухню и проводить там много времени, не задумываясь о других делах.

Для отдыха в летнее время, здесь предусмотрена большая терраса, огибающая строение с двух сторон. На ней можно организовать разные зоны – в одной части поставить стол и стулья, создав тем самым зону трапезы, другую же часть можно оборудовать лавочками и расслабляться после банных процедур, наслаждаясь свежим воздухом и загородным видом.

Проектом предусмотрена вместительная кладовая, вход в которую производится с террасы. Кладовая прекрасно подойдет для хранения дров.

В проекте бани ДПК-146 реализованы следующие помещения:

- Просторная комната отдыха, площадью 27,72 кв.м.
- Душевая, площадь которой составляет 6,44 кв.м.
- Парная, площадью 5,04 кв.м.
- Небольшой туалет – 3,64 кв.м.
- Проектом предусмотрена просторная угловая терраса площадью 41,44 кв.м.
- Также реализована кладовая, площадью 5,04 кв.м.

Название проекта:
Артикул:

мы аккредитованы в Домклик

ДомоПроект.com
Комфортные дома для каждого

+7(812) 467-83-50
info@domoproekt.com

Санкт-Петербург, В.О.,
Шкиперский проток, д.14 к.1, литер «В»,
БЦ «Прибой», офис 205.

Название проекта:
Артикул:

мы аккредитованы в Домклик

ДомоПроект.com
Комфортные дома для каждого

+7(812) 467-83-50
info@domoproekt.com

Санкт-Петербург, В.О.,
Шкиперский проток, д.14 к.1, литер «В»,
БЦ «Прибой», офис 205.

Название проекта:
Артикул:

мы аккредитованы в Домклик

ДомоПроект.com
Комфортные дома для каждого

+7(812) 467-83-50
info@domoproekt.com

Санкт-Петербург, В.О.,
Шкиперский проток, д.14 к.1, литер «В»,
БЦ «Прибой», офис 205.

Название проекта:
Артикул:

мы аккредитованы в Домклик

ДомоПроект.com
Комфортные дома для каждого

+7(812) 467-83-50
info@domoproekt.com

Санкт-Петербург, В.О.,
Шкиперский проток, д.14 к.1, литер «В»,
БЦ «Прибой», офис 205.

мы аккредитованы в Домклик

ДомоПроект.com
Комфортные дома для каждого

+7(812) 467-83-50
info@domoproekt.com

Санкт-Петербург, В.О.,
Шкиперский проток, д.14 к.1, литер «В»,
БЦ «Прибой», офис 205.

мы аккредитованы в Домклик

ДомоПроект.com
Комфортные дома для каждого

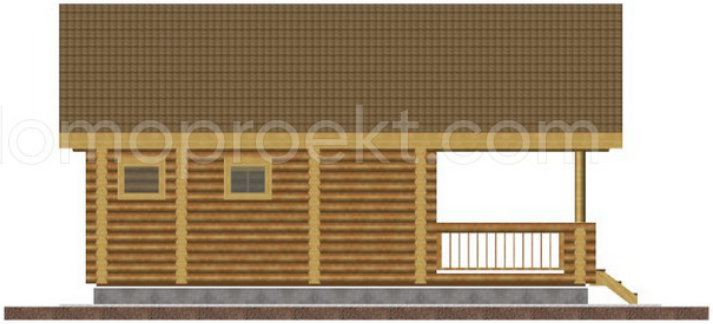

+7(812) 467-83-50
info@domoproekt.com

Санкт-Петербург, В.О.,
Шкиперский проток, д.14 к.1, литер «В»,
БЦ «Прибой», офис 205.

мы аккредитованы в Домклик

ДомоПроект.com
Комфортные дома для каждого

+7(812) 467-83-50
info@domoproekt.com

Санкт-Петербург, В.О.,
Шкиперский проток, д.14 к.1, литер «В»,
БЦ «Прибой», офис 205.

мы аккредитованы в Домклик

ДомоПроект.com
Комфортные дома для каждого

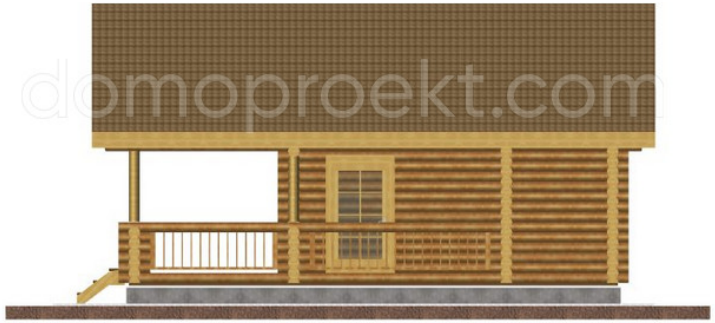

+7(812) 467-83-50
info@domoproekt.com

Санкт-Петербург, В.О.,
Шкиперский проток, д.14 к.1, литер «В»,
БЦ «Прибой», офис 205.

Название проекта:
Артикул:

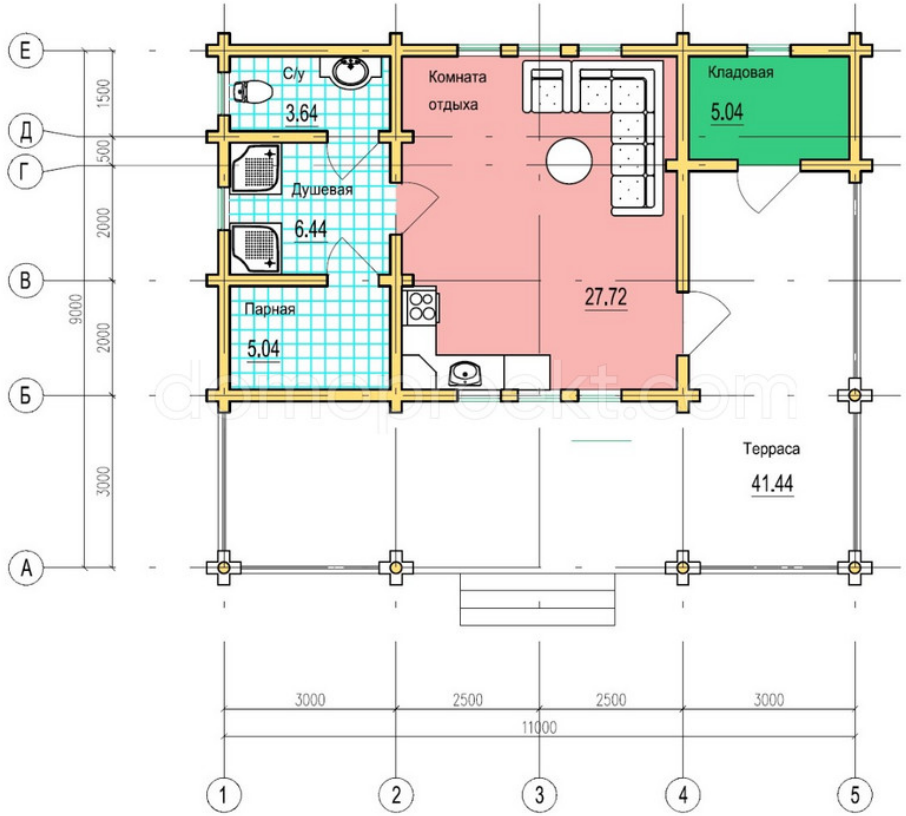

+7(812) 467-83-50
info@domoproekt.com

Санкт-Петербург, В.О.,
Шкиперский проток, д.14 к.1, литер «В»,
БЦ «Прибой», офис 205.

Часто задаваемые вопросы

Как начать работать с компанией?

Схема сотрудничества выглядит приблизительно так.

• Бесплатная консультация - помощь в подборе проекта, предварительный расчет;
• Договор на проектирование. По итогу проектирования производится точный расчет стоимости строительства;
• Договор на строительство. Предоплата по договору;
• Производство и комплектация домокомплекта;
• Земляные работы и устройство фундамента (Мероприятия проводятся параллельно производству домокомплекта);
• Доставка домокомплекта;
• Строительные работы (Разбиты на этапы);
• Приемка результатов этапа и оплата;
• После завершения строительства - обслуживание объекта;

Выбор проекта - выбрать типовой или индивидуальное проектирование?

Выбор проекта производится на базе Ваших требований к сооружению. Режиму использования объекта, количеству постоянно проживающих и приезжающих гостей, наличию домашних животных, Ваши хобби и предпочтений.

Можно отталкиваться от готовых типовых проектов нашей разработки, либо сторонней организации. С Вами будет работать персональный архитектор, который поможет сформулировать требования и пожелания к будущему строению и сформировать техническое задание.

+7(812) 467-83-50
info@domoproekt.com

Санкт-Петербург, В.О.,
Шкиперский проток, д.14 к.1, литер «В»,
БЦ «Прибой», офис 205.

Как происходит оплата?

Оплата производится на основании заключенного договора. При заключении договора на проектирование, оплата производится равными долями перед началом проектирования и по итогу приемки.

Оплата за производство домокомплекта и строительных работ, разбита на этапы. Условия оплаты обсуждаются индивидуально, в соответствии с выбранными материалами и объемами работ на объекте.

Что требуется в процессе строительства?

Мы стремимся работать по обозначенному графику. От Вас требуется своевременная приемка этапов работ и оплата. Для Вашего удобства, мы устанавливаем на объектах видеонаблюдение, чтобы Вы всегда знали, что происходит на строительной площадке.

Как подготовить участок к строительству?

Для того, чтобы строительство прошло без забот, необходимо обеспечить на объекте строительства следующие условия:

• Согласовать допуск специалистов на объект. Если на территории существует КПП.
• Организовать подъезд на участок.
• Обеспечить участок электроэнергией и питьевой водой.
• Освободить пространство для установки бытовки для проживания строителей.
• Освободить пространство для хранения материалов необходимых для осуществления работ.

Примечание: Мы можем решить все эти вопросы "Под ключ", если у Вас нет времени этим заниматься самостоятельно.

Приемка результата?

Весь процесс строительства разбит на этапы. По итогам завершения этапа, мы подписываем с Вами акт выполненных работ. В т.ч. скрытых - к ним идут фото-отчеты, либо их приемку осуществляет внешний технадзор (По Вашему желанию).

Благодаря системной организации работ, мы обеспечиваем предсказуемый результат строительства - дом радует своих владельцев.

+7(812) 467-83-50
info@domoproekt.com

Санкт-Петербург, В.О.,
Шкиперский проток, д.14 к.1, литер «В»,
БЦ «Прибой», офис 205.