ДомоПроект.com
Комфортные дома для каждого

ДПК-114

+7(812) 467-83-50
info@domoproekt.com

Санкт-Петербург, В.О.,
Шкиперский проток, д.14 к.1, литер «В»,
БЦ «Прибой», офис 205.

Стоимость проекта: 46400 руб.

Стоимость строительства: 49 000 руб. за 1 $м^2$

Характеристики

Общая площадь: 116.57 m^2

Спальни: 2

Глубина дома: 10.6 m

Ширина дома: 13.6 m

Технология: Брусовые дома

Сан.узлы: 1

Этажность: 1

Котельная : 1

Сауна: 1

Терраса : 1

+7(812) 467-83-50
info@domoproekt.com

Санкт-Петербург, В.О.,
Шкиперский проток, д.14 к.1, литер «В»,
БЦ «Прибой», офис 205.

Описание проекта

Проект современного одноэтажного загородного дома общей площадью 116,57 кв.м.

Компактный одноэтажный коттедж из бруса в классическом исполнении. Отличный выбор для тех, кто ищет дом для сезонного пребывания. Он подойдёт для небольшой семьи из 3-4 человек или для семейной пары, планирующей приезжать на выходные с друзьями.

Терраса, опоясывающая дом с трёх сторон, является, пожалуй, главным его украшением. Зонировав её по видам досуга, вы сможете по-настоящему насладиться единением с природой, чем бы вы ни занимались.

Вход в дом предполагается с трёх сторон: главный вход с крыльца и два – с террасы: в кухню столовую и через котельную. С главного входа вы попадёте в просторный холл, где достаточно места для шкафов, которые вместят в себя весь сезонный гардероб. Открытая конструкция кухни визуально увеличивает площадь дневной зоны, однако, по желанию хозяев её можно сделать закрытой, отделив перегородкой от пространства гостиной. Небольшая уютная гостиная предполагает камин в углу помещения, который наполнит комнату теплом и уютным потрескиванием дров.

Бесспорное преимущество внутренней планировки – достаточно большая площадь домашней сауны. После водных процедур можно выйти на террасу и отдыхать на свежем воздухе.

В проекте предусмотрены две комфортные хорошо освещённые спальни, расположенные в противоположных частях дома.

В проекте ДПК-114 реализованы следующие помещения:

- Две спальни площадью 7,22 кв.м. и 10,36 кв.м.
- Гостиная/зона отдыха, занимающая одно помещение с кухней-столовой, площадью 23,24 кв.м.
- Небольшой туалет – 2,17 кв.м.
- Спа-зона: душевая (3,35 кв.м.) и парная (4,48 кв.м.).
- Проектом предусмотрена просторная терраса площадью 45,86 кв.м. и крыльцо – 5,55 кв.м.
- Также реализовано техническое помещение – 4,77 кв.м.

+7(812) 467-83-50
info@domoproekt.com

Санкт-Петербург, В.О.,
Шкиперский проток, д.14 к.1, литер «В»,
БЦ «Прибой», офис 205.

Название проекта:
Артикул:

ДомоПроект.com
Комфортные дома для каждого

+7(812) 467-83-50
info@domoproekt.com

Санкт-Петербург, В.О.,
Шкиперский проток, д.14 к.1, литер «В»,
БЦ «Прибой», офис 205.

Название проекта:
Артикул:

ДомоПроект.com
Комфортные дома для каждого

+7(812) 467-83-50
info@domoproekt.com

Санкт-Петербург, В.О.,
Шкиперский проток, д.14 к.1, литер «В»,
БЦ «Прибой», офис 205.

Название проекта:
Артикул:

ДомоПроект.com
Комфортные дома для каждого

+7(812) 467-83-50
info@domoproekt.com

Санкт-Петербург, В.О.,
Шкиперский проток, д.14 к.1, литер «В»,
БЦ «Прибой», офис 205.

Название проекта:
Артикул:

ДомоПроект.com
Комфортные дома для каждого

+7(812) 467-83-50
info@domoproekt.com

Санкт-Петербург, В.О.,
Шкиперский проток, д.14 к.1, литер «В»,
БЦ «Прибой», офис 205.

Название проекта:
Артикул:

ДомоПроект.com
Комфортные дома для каждого

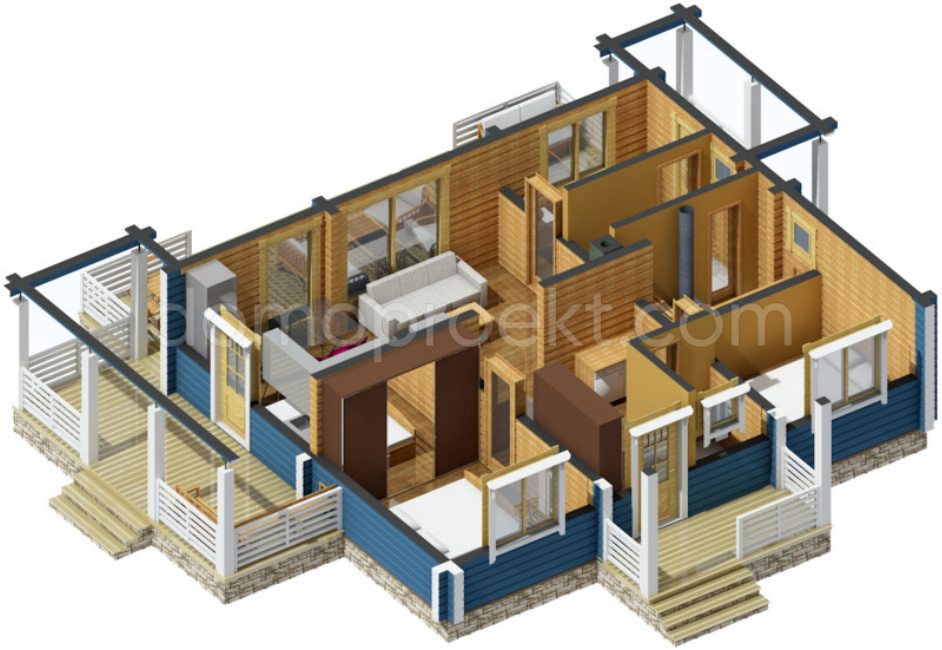

+7(812) 467-83-50
info@domoproekt.com

Санкт-Петербург, В.О.,
Шкиперский проток, д.14 к.1, литер «В»,
БЦ «Прибой», офис 205.

Название проекта:
Артикул:

ДомоПроект.com
Комфортные дома для каждого

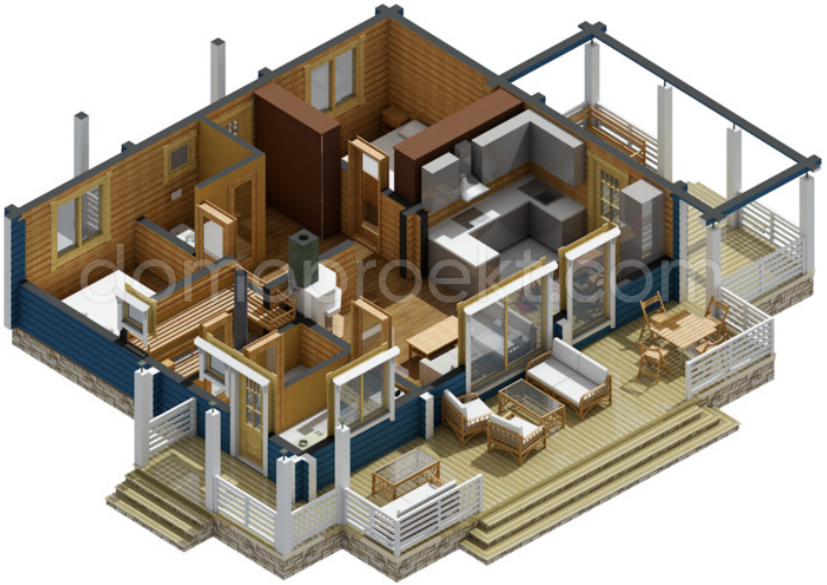

+7(812) 467-83-50
info@domoproekt.com

Санкт-Петербург, В.О.,
Шкиперский проток, д.14 к.1, литер «В»,
БЦ «Прибой», офис 205.

Название проекта:
Артикул:

ДомоПроект.com
Комфортные дома для каждого

+7(812) 467-83-50
info@domoproekt.com

Санкт-Петербург, В.О.,
Шкиперский проток, д.14 к.1, литер «В»,
БЦ «Прибой», офис 205.

Название проекта:
Артикул:

ДомоПроект.com
Комфортные дома для каждого

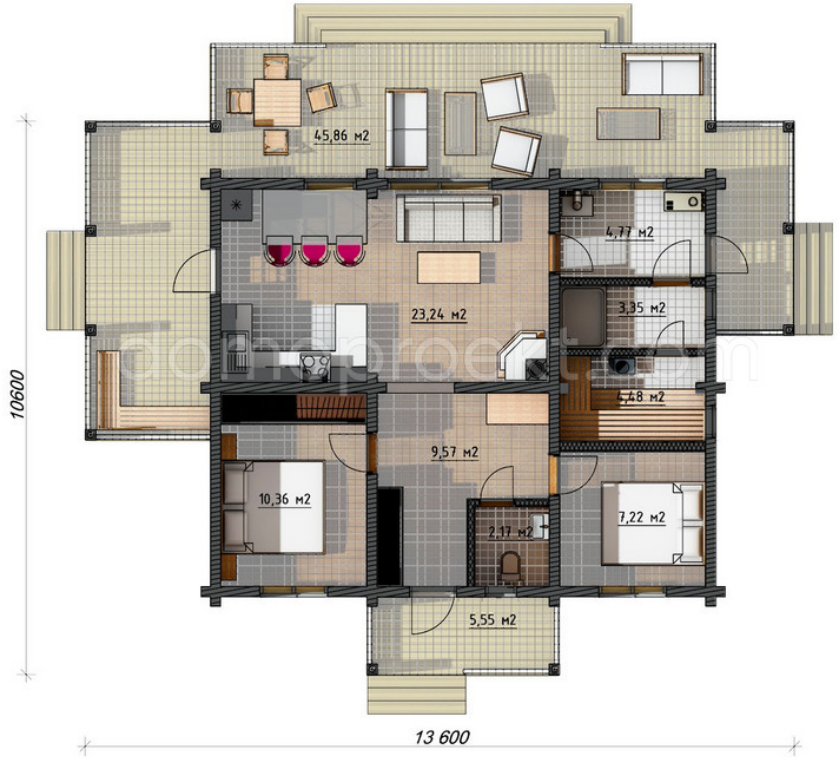

+7(812) 467-83-50
info@domoproekt.com

Санкт-Петербург, В.О.,
Шкиперский проток, д.14 к.1, литер «В»,
БЦ «Прибой», офис 205.

Название проекта:
Артикул:

+7(812) 467-83-50
info@domoproekt.com

Санкт-Петербург, В.О.,
Шкиперский проток, д.14 к.1, литер «В»,
БЦ «Прибой», офис 205.

Название проекта:
Артикул:

ДомоПроект.com
Комфортные дома для каждого

+7(812) 467-83-50
info@domoproekt.com

Санкт-Петербург, В.О.,
Шкиперский проток, д.14 к.1, литер «В»,
БЦ «Прибой», офис 205.

Название проекта:
Артикул:

ДомоПроект.com
Комфортные дома для каждого

+7(812) 467-83-50
info@domoproekt.com

Санкт-Петербург, В.О.,
Шкиперский проток, д.14 к.1, литер «В»,
БЦ «Прибой», офис 205.

Название проекта:
Артикул:

+7(812) 467-83-50
info@domoproekt.com

Санкт-Петербург, В.О.,
Шкиперский проток, д.14 к.1, литер «В»,
БЦ «Прибой», офис 205.

Часто задаваемые вопросы

Как начать работать с компанией?

Схема сотрудничества выглядит приблизительно так.

• Бесплатная консультация - помощь в подборе проекта, предварительный расчет;
• Договор на проектирование. По итогу проектирования производится точный расчет стоимости строительства;
• Договор на строительство. Предоплата по договору;
• Производство и комплектация домокомплекта;
• Земляные работы и устройство фундамента (Мероприятия проводятся параллельно производству домокомплекта);
• Доставка домокомплекта;
• Строительные работы (Разбиты на этапы);
• Приемка результатов этапа и оплата;
• После завершения строительства - обслуживание объекта;

Выбор проекта - выбрать типовой или индивидуальное проектирование?

Выбор проекта производится на базе Ваших требований к сооружению. Режиму использования объекта, количеству постоянно проживающих и приезжающих гостей, наличию домашних животных, Ваши хобби и предпочтений.

Можно отталкиваться от готовых типовых проектов нашей разработки, либо сторонней организации. С Вами будет работать персональный архитектор, который поможет сформулировать требования и пожелания к будущему строению и сформировать техническое задание.

+7(812) 467-83-50
info@domoproekt.com

Санкт-Петербург, В.О.,
Шкиперский проток, д.14 к.1, литер «В»,
БЦ «Прибой», офис 205.

ДомоПроект.com
Комфортные дома для каждого

Как происходит оплата?

Оплата производится на основании заключенного договора. При заключении договора на проектирование, оплата производится равными долями перед началом проектирования и по итогу приемки.

Оплата за производство домокомплекта и строительных работ, разбита на этапы. Условия оплаты обсуждаются индивидуально, в соответствии с выбранными материалами и объемами работ на объекте.

Что требуется в процессе строительства?

Мы стремимся работать по обозначенному графику. От Вас требуется своевременная приемка этапов работ и оплата. Для Вашего удобства, мы устанавливаем на объектах видеонаблюдение, чтобы Вы всегда знали, что происходит на строительной площадке.

Как подготовить участок к строительству?

Для того, чтобы строительство прошло без забот, необходимо обеспечить на объекте строительства следующие условия:

• Согласовать допуск специалистов на объект. Если на территории существует КПП.
• Организовать подъезд на участок.
• Обеспечить участок электроэнергией и питьевой водой.
• Освободить пространство для установки бытовки для проживания строителей.
• Освободить пространство для хранения материалов необходимых для осуществления работ.

Примечание: Мы можем решить все эти вопросы "Под ключ", если у Вас нет времени этим заниматься самостоятельно.

Приемка результата?

Весь процесс строительства разбит на этапы. По итогам завершения этапа, мы подписываем с Вами акт выполненных работ. В т.ч. скрытых - к ним идут фото-отчеты, либо их приемку осуществляет внешний технадзор (По Вашему желанию).

Благодаря системной организации работ, мы обеспечиваем предсказуемый результат строительства - дом радует своих владельцев.

+7(812) 467-83-50
info@domoproekt.com

Санкт-Петербург, В.О.,
Шкиперский проток, д.14 к.1, литер «В»,
БЦ «Прибой», офис 205.