ДомоПроект.com
Комфортные дома для каждого

ДПК-124

+7(812) 467-83-50
info@domoproekt.com

Санкт-Петербург, В.О.,
Шкиперский проток, д.14 к.1, литер «В»,
БЦ «Прибой», офис 205.

Стоимость проекта: 115200 руб.

Стоимость строительства: 49 000 руб. за 1 $м^2$

Характеристики

Общая площадь: 288.6 m^2

Спальни: 4

Глубина дома: 10.5 m

Ширина дома: 12.3 m

Технология: Каркасные дома

Сан.узлы: 3

Этажность: 2

Балкон: 1

Гардероб: 1

Котельная : 1

Сауна: 1

Терраса : 1

+7(812) 467-83-50
info@domoproekt.com

Санкт-Петербург, В.О.,
Шкиперский проток, д.14 к.1, литер «В»,
БЦ «Прибой», офис 205.

Описание проекта

Проект современного двухэтажного загородного дома общей площадью 288,60 кв.м.

Бесспорно, главное украшение этого дома – большая терраса. Однако и внутренняя планировка порадует вас не меньше.

Гостиная объединена с лестничным холлом, образуя просторное пространство для совместного семейного времяпрепровождения у камина. Кухня частично изолирована от гостиной, но включает в себя обеденную зону, которую, при желании, можно перенести в холл.

Большое внимание уделено гигиеническим помещениям. На этаже реализована зона для домашнего спа-отдыха – большая душевая и просторная парная приведут в восторг вас и ваших близких, если вы не представляете жизни без отдыха такого рода.

Огромная терраса, опоясывающая дом с трёх сторон – настоящий простор для вашего творчества! Ведь её площадь позволяет поделить её на зоны, каждая из которых будет отвечать за определённый вид досуга и отдыха.

Просторная хозяйская спальня на втором этаже располагает выходом на длинный балкон над террасой, а также гардеробной и большой ванной комнатой. Эта комната не оставит равнодушными хозяев дома и может стать любимым местом их отдыха. На этаже также есть ещё две спальни, расположенные зеркально друг к другу. Каждая имеет свою небольшую гардеробную и выход на маленький уютный балкончик. Этаж дополнен просторным холлом и общей ванной комнатой.

В проекте ДПК-124 реализованы следующие помещения:

- Одна спальня на первом этаже (11,70 кв.м.) и три – на втором (две по 11,84 кв.м. и одна – 30,71 кв.м.).
- Просторная гостиная/зона отдыха площадью 41,53 кв.м.
- Светлая кухня-столовая площадью 14,50 кв.м.
- Одна ванная комната на первом этаже и две – на втором.
- Проектом предусмотрена огромная терраса (85,83 кв.м.), а также два балкона (14,96 кв.м. и 2,79 кв.м.)
- Реализованы помещения для хранения (гардеробные), а также техническое помещение.

+7(812) 467-83-50
info@domoproekt.com

Санкт-Петербург, В.О.,
Шкиперский проток, д.14 к.1, литер «В»,
БЦ «Прибой», офис 205.

Название проекта:
Артикул:

ДомоПроект.com
Комфортные дома для каждого

+7(812) 467-83-50
info@domoproekt.com

Санкт-Петербург, В.О.,
Шкиперский проток, д.14 к.1, литер «В»,
БЦ «Прибой», офис 205.

Название проекта:
Артикул:

ДомоПроект.com
Комфортные дома для каждого

+7(812) 467-83-50
info@domoproekt.com

Санкт-Петербург, В.О.,
Шкиперский проток, д.14 к.1, литер «В»,
БЦ «Прибой», офис 205.

Название проекта:
Артикул:

ДомоПроект.com
Комфортные дома для каждого

+7(812) 467-83-50
info@domoproekt.com

Санкт-Петербург, В.О.,
Шкиперский проток, д.14 к.1, литер «В»,
БЦ «Прибой», офис 205.

Название проекта:
Артикул:

ДомоПроект.com
Комфортные дома для каждого

+7(812) 467-83-50
info@domoproekt.com

Санкт-Петербург, В.О.,
Шкиперский проток, д.14 к.1, литер «В»,
БЦ «Прибой», офис 205.

Название проекта:
Артикул:

ДомоПроект.com
Комфортные дома для каждого

+7(812) 467-83-50
info@domoproekt.com

Санкт-Петербург, В.О.,
Шкиперский проток, д.14 к.1, литер «В»,
БЦ «Прибой», офис 205.

Название проекта:
Артикул:

ДомоПроект.com
Комфортные дома для каждого

+7(812) 467-83-50
info@domoproekt.com

Санкт-Петербург, В.О.,
Шкиперский проток, д.14 к.1, литер «В»,
БЦ «Прибой», офис 205.

Название проекта:
Артикул:

ДомоПроект.com
Комфортные дома для каждого

+7(812) 467-83-50
info@domoproekt.com

Санкт-Петербург, В.О.,
Шкиперский проток, д.14 к.1, литер «В»,
БЦ «Прибой», офис 205.

Название проекта:
Артикул:

ДомоПроект.com
Комфортные дома для каждого

+7(812) 467-83-50
info@domoproekt.com

Санкт-Петербург, В.О.,
Шкиперский проток, д.14 к.1, литер «В»,
БЦ «Прибой», офис 205.

Название проекта:
Артикул:

ДомоПроект.com
Комфортные дома для каждого

+7(812) 467-83-50
info@domoproekt.com

Санкт-Петербург, В.О.,
Шкиперский проток, д.14 к.1, литер «В»,
БЦ «Прибой», офис 205.

Название проекта:
Артикул:

ДомоПроект.com
Комфортные дома для каждого

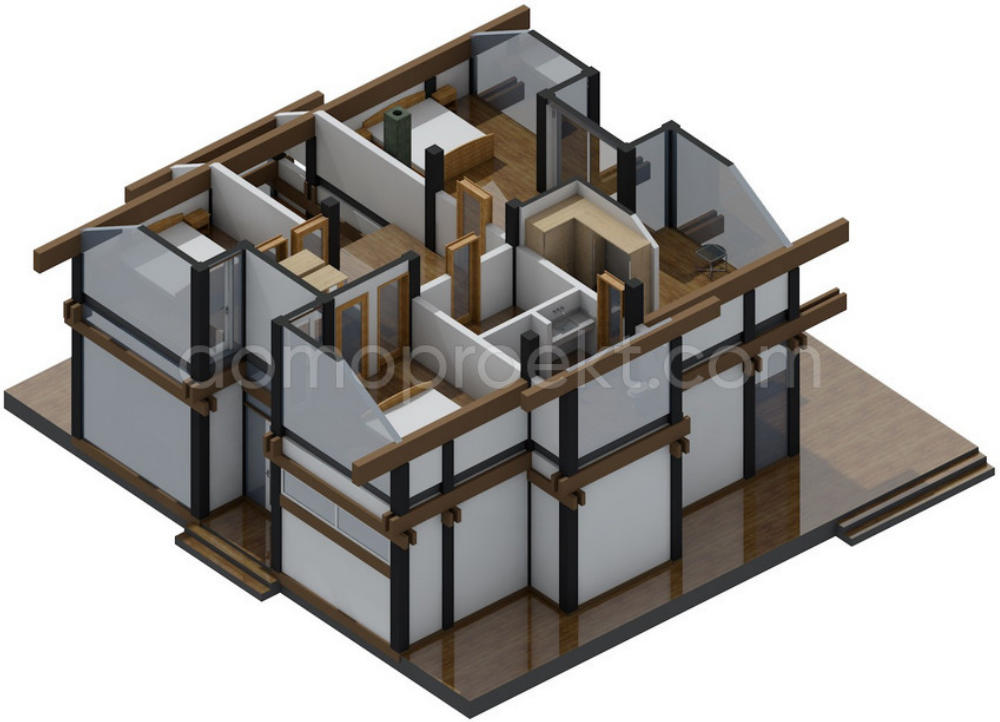

+7(812) 467-83-50
info@domoproekt.com

Санкт-Петербург, В.О.,
Шкиперский проток, д.14 к.1, литер «В»,
БЦ «Прибой», офис 205.

Название проекта:
Артикул:

ДомоПроект.com
Комфортные дома для каждого

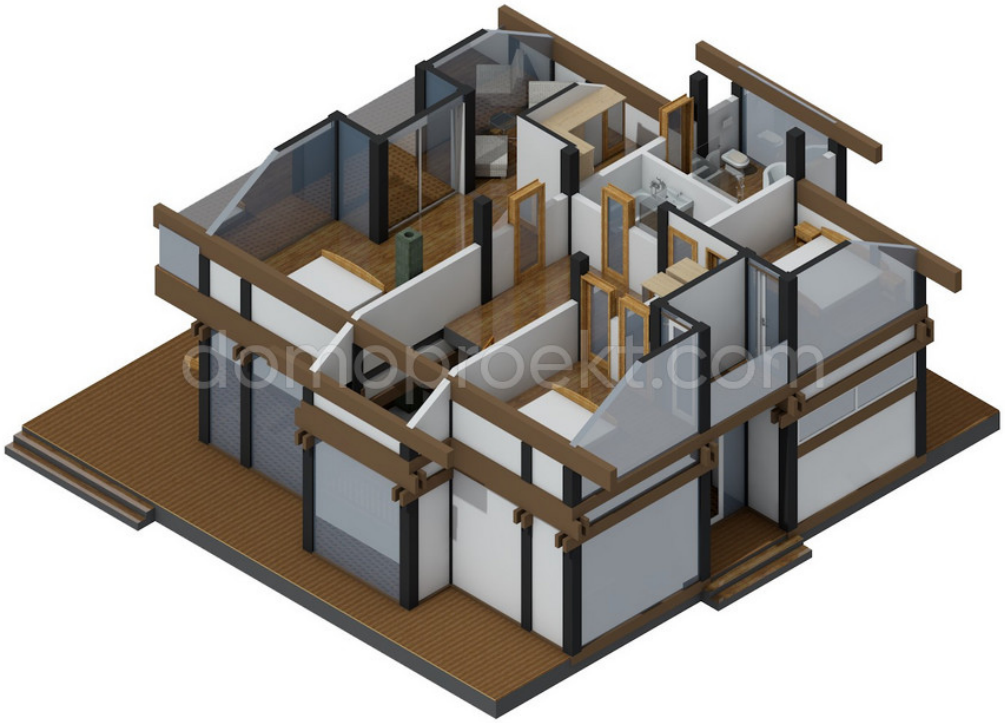

+7(812) 467-83-50
info@domoproekt.com

Санкт-Петербург, В.О.,
Шкиперский проток, д.14 к.1, литер «В»,
БЦ «Прибой», офис 205.

Название проекта:
Артикул:

ДомоПроект.com
Комфортные дома для каждого

+7(812) 467-83-50
info@domoproekt.com

Санкт-Петербург, В.О.,
Шкиперский проток, д.14 к.1, литер «В»,
БЦ «Прибой», офис 205.

Название проекта:
Артикул:

ДомоПроект.com
Комфортные дома для каждого

+7(812) 467-83-50
info@domoproekt.com

Санкт-Петербург, В.О.,
Шкиперский проток, д.14 к.1, литер «В»,
БЦ «Прибой», офис 205.

Название проекта:
Артикул:

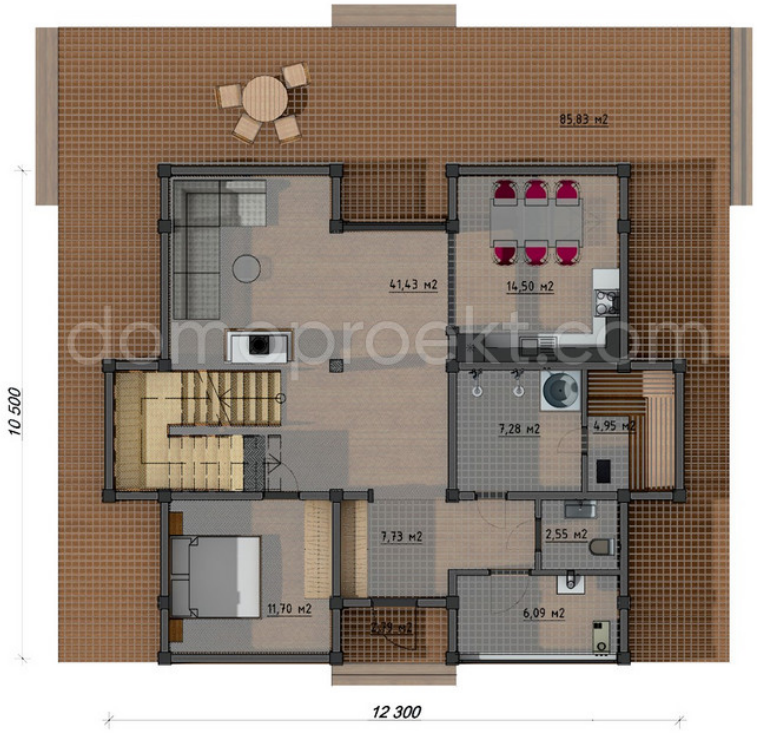

+7(812) 467-83-50
info@domoproekt.com

Санкт-Петербург, В.О.,
Шкиперский проток, д.14 к.1, литер «В»,
БЦ «Прибой», офис 205.

Название проекта:
Артикул:

ДомоПроект.com
Комфортные дома для каждого

+7(812) 467-83-50
info@domoproekt.com

Санкт-Петербург, В.О.,
Шкиперский проток, д.14 к.1, литер «В»,
БЦ «Прибой», офис 205.

+7(812) 467-83-50
info@domoproekt.com

Санкт-Петербург, В.О.,
Шкиперский проток, д.14 к.1, литер «В»,
БЦ «Прибой», офис 205.

+7(812) 467-83-50
info@domoproekt.com

Санкт-Петербург, В.О.,
Шкиперский проток, д.14 к.1, литер «В»,
БЦ «Прибой», офис 205.

+7(812) 467-83-50
info@domoproekt.com

Санкт-Петербург, В.О.,
Шкиперский проток, д.14 к.1, литер «В»,
БЦ «Прибой», офис 205.

+7(812) 467-83-50
info@domoproekt.com

Санкт-Петербург, В.О.,
Шкиперский проток, д.14 к.1, литер «В»,
БЦ «Прибой», офис 205.

Часто задаваемые вопросы

Как начать работать с компанией?

Схема сотрудничества выглядит приблизительно так.

• Бесплатная консультация - помощь в подборе проекта, предварительный расчет;
• Договор на проектирование. По итогу проектирования производится точный расчет стоимости строительства;
• Договор на строительство. Предоплата по договору;
• Производство и комплектация домокомплекта;
• Земляные работы и устройство фундамента (Мероприятия проводятся параллельно производству домокомплекта);
• Доставка домокомплекта;
• Строительные работы (Разбиты на этапы);
• Приемка результатов этапа и оплата;
• После завершения строительства - обслуживание объекта;

Выбор проекта - выбрать типовой или индивидуальное проектирование?

Выбор проекта производится на базе Ваших требований к сооружению. Режиму использования объекта, количеству постоянно проживающих и приезжающих гостей, наличию домашних животных, Ваши хобби и предпочтений.

Можно отталкиваться от готовых типовых проектов нашей разработки, либо сторонней организации. С Вами будет работать персональный архитектор, который поможет сформулировать требования и пожелания к будущему строению и сформировать техническое задание.

+7(812) 467-83-50
info@domoproekt.com

Санкт-Петербург, В.О.,
Шкиперский проток, д.14 к.1, литер «В»,
БЦ «Прибой», офис 205.

ДомоПроект.com
Комфортные дома для каждого

Как происходит оплата?

Оплата производится на основании заключенного договора. При заключении договора на проектирование, оплата производится равными долями перед началом проектирования и по итогу приемки.

Оплата за производство домокомплекта и строительных работ, разбита на этапы. Условия оплаты обсуждаются индивидуально, в соответствии с выбранными материалами и объемами работ на объекте.

Что требуется в процессе строительства?

Мы стремимся работать по обозначенному графику. От Вас требуется своевременная приемка этапов работ и оплата. Для Вашего удобства, мы устанавливаем на объектах видеонаблюдение, чтобы Вы всегда знали, что происходит на строительной площадке.

Как подготовить участок к строительству?

Для того, чтобы строительство прошло без забот, необходимо обеспечить на объекте строительства следующие условия:

• Согласовать допуск специалистов на объект. Если на территории существует КПП.
• Организовать подъезд на участок.
• Обеспечить участок электроэнергией и питьевой водой.
• Освободить пространство для установки бытовки для проживания строителей.
• Освободить пространство для хранения материалов необходимых для осуществления работ.

Примечание: Мы можем решить все эти вопросы "Под ключ", если у Вас нет времени этим заниматься самостоятельно.

Приемка результата?

Весь процесс строительства разбит на этапы. По итогам завершения этапа, мы подписываем с Вами акт выполненных работ. В т.ч. скрытых - к ним идут фото-отчеты, либо их приемку осуществляет внешний технадзор (По Вашему желанию).

Благодаря системной организации работ, мы обеспечиваем предсказуемый результат строительства - дом радует своих владельцев.

+7(812) 467-83-50
info@domoproekt.com

Санкт-Петербург, В.О.,
Шкиперский проток, д.14 к.1, литер «В»,
БЦ «Прибой», офис 205.